



UNIVERSIDAD DE
COSTA RICA

SEP Sistema de
Estudios de Posgrado

A photograph showing the backs of three people standing on a rooftop or balcony, looking out at a sunset. Their arms are raised in the air, and the scene is bathed in the warm, golden light of the setting sun. The sky is filled with soft, colorful clouds.

MAESTRÍA PROFESIONAL EN
**SALUD PÚBLICA CON ÉNFASIS EN
ESTUDIOS DE LA ADOLESCENCIA
Y JUVENTUD**

DESCRIPCIÓN

Esta Maestría profesional permite profundizar en el análisis de la situación de la población adolescente y juvenil, para producir conocimientos y estrategias que permitan promover y preservar el desarrollo humano y la salud integral de este grupo.

Se trabaja a partir de una visión amplia y fundamentada sobre sus potencialidades y necesidades, con instrumentos de análisis para la identificación de su problemática y con posibilidades de aportar de forma científica, creativa e integradora a la elaboración de alternativas para contribuir al mejoramiento de su situación.

Se ofrece una formación profesional que permite:

- Conocer y analizar desde las diversas disciplinas involucradas, el contexto social, cultural, psicológico, político y ecológico en que se desarrolla la población adolescente-juvenil.
- Identificar los factores de naturaleza política, social, cultural, psicológica y biológica que interactúan y afectan el desarrollo integral de la población adolescente-juvenil.
- Contar con herramientas teóricas y prácticas para atender adolescentes y jóvenes, integrando los factores claves de su desarrollo.

- Promover la salud integral de la adolescencia y la juventud en los diferentes ámbitos de sus vidas.
- Realizar investigaciones que fundamentan la propuesta de programas y proyectos sociales para promover el desarrollo integral de esta población.
- Contar con herramientas para diseñar políticas que proporcionen la adecuada respuesta social a la situación del adolescente y del joven.

PERFIL PROFESIONAL

Formamos profesionales con las herramientas teóricas y prácticas para atender adolescentes y jóvenes, integrando los factores claves de su desarrollo, así como para diseñar políticas que propicien la adecuada respuesta social a la situación de esta población.



DURACIÓN

Dos años.



OFERTA DE CURSOS

Se ofrece de manera cuatrimestral. Horario: lunes a viernes en horario vespertino y sábados en horario diurno.



DEDICACIÓN DE TIEMPO

Medio tiempo.



ADMISIÓN

[Calendario de admisión](#)

1. Llenar el [formulario de admisión](#) y enviarlo, de acuerdo con el procedimiento indicado.
2. Adjuntar al formulario las [cartas de recomendación \(Letter of Recommendation\)](#).
3. El SEP enviará a la persona solicitante un comunicado oficial del resultado de su proceso de admisión.



COSTOS

[Maestría de financiamiento complementario](#)

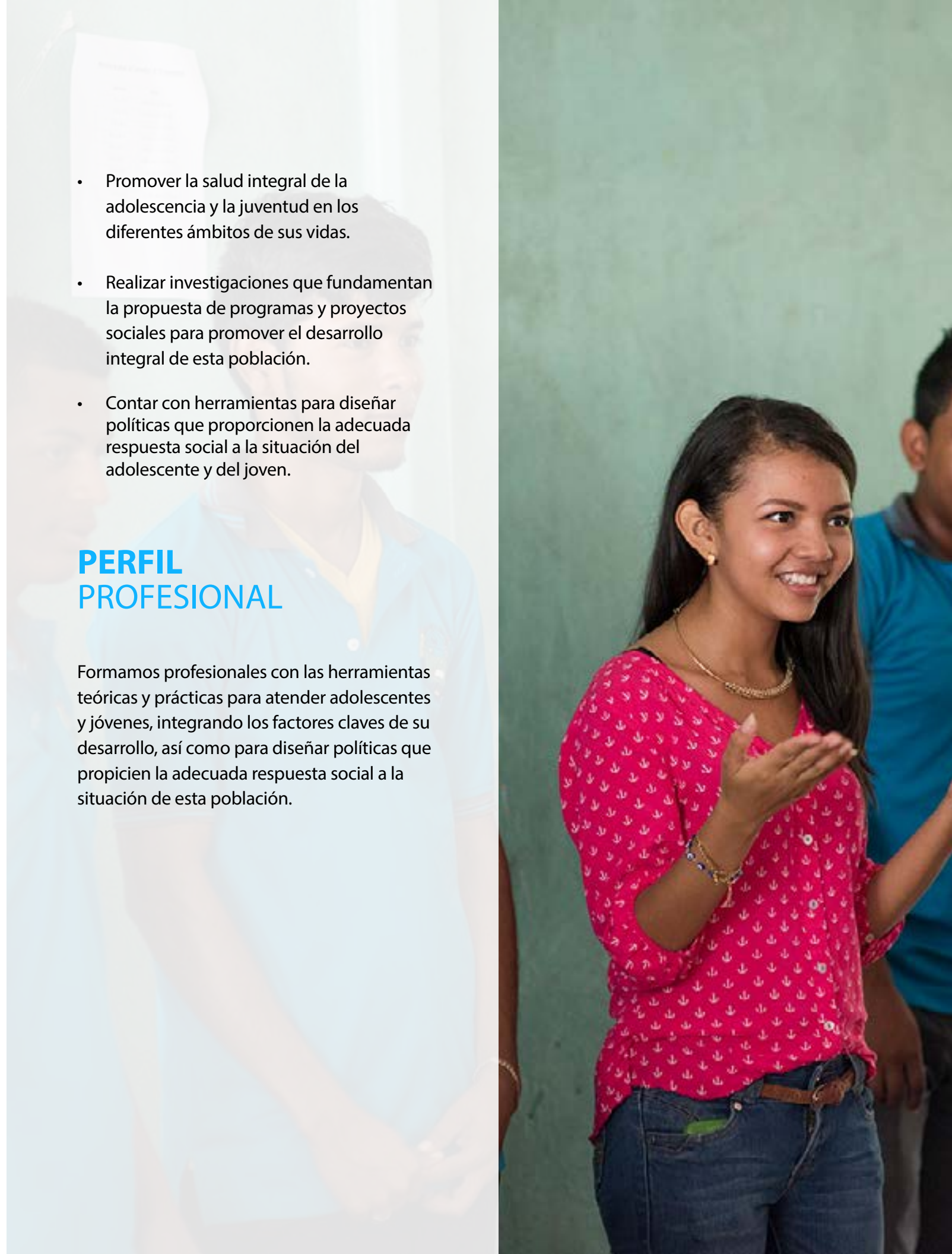

REQUISITOS DE INGRESO

- Diploma de bachillerato o licenciatura.
- Interés en el desarrollo humano de los adolescentes y los jóvenes.
- Deseable: experiencia no menor de dos años en labores profesionales, dentro de diferentes ámbitos de trabajo, relacionados con este grupo.
- Nivel básico de inglés científico (traducción).
- Ensayo de 10 páginas a doble espacio, en el que se enfoque un problema relacionado con la adolescencia o juventud en que el postulante haya participado para la solución o análisis.
- Entrevista. Para el caso de solicitantes extranjeros, se les enviará un formulario para ser contestado.
- Otros requisitos: consultar en el Programa.



PLAN DE ESTUDIOS

El plan de estudios consta de 63 créditos, y está organizado de la siguiente manera:

- **Cursos generales, 17 créditos.** Proporcionan una formación básica en Salud Pública.
- **Cursos específicos, 21 créditos.** Se refieren a problemáticas concretas y aplicadas a la adolescencia y la juventud.
- **Investigación, 25 créditos.** Se proveen los elementos epistemológicos y herramientas metodológicas necesarias para el desarrollo de actividades de investigación en salud pública. Culmina con la realización de la práctica de investigación aplicada.





Nombre del curso

Créditos

I CICLO

Estadística	4
Salud y sociedad	4
Enfoques contemporáneos de la adolescencia y juventud	3
Salud Pública	4

II CICLO

Enfoques contemporáneos de la adolescencia y juventud II	3
Factores contribuyentes al desarrollo humano	2
Epidemiología y demografía	4

III CICLO

Seminario: Opciones para el desarrollo humano de la adolescencia y juventud	3
Incorporación de la adolescencia y juventud a las políticas públicas	4
Taller de investigación 1	4
Formulación y evaluación de proyectos en salud	2

IV CICLO

Promoción de la salud	3
Epidemiología avanzada	3
Taller de investigación II	4

V CICLO

Abordaje y estrategias de intervención en la adolescencia y juventud	3
Planificación estratégica	2
Disturbios y patologías en la adolescencia y juventud	3

VI CICLO

Práctica dirigida	8
-------------------	---

TOTAL

63



PPSP Programa de Posgrado en
Salud Pública

Facultad de Medicina, 1er. piso,
Ciudad Universitaria Rodrigo Facio
Tel.: (506) 2511-8480
salud.publica@sep.ucr.ac.cr
www.saludpublica.sep.ucr.ac.cr

SEP Sistema de
Estudios de Posgrado

Diagonal a la Facultad de Artes
Ciudad Universitaria Rodrigo Facio
Tel.: (506) 2511-1400
posgrado@sep.ucr.ac.cr
www.sep.ucr.ac.cr