



UNIVERSIDAD DE
COSTA RICA

SEP Sistema de
Estudios de Posgrado

A background image showing a person's hands writing in a notebook with a black pen. In the background, there is a bowl of fresh fruits including oranges, apples, and kiwis. A laptop keyboard is visible in the foreground.

MAESTRÍA ACADÉMICA EN
**NUTRICIÓN PARA LA
PROMOCIÓN DE LA SALUD**

DESCRIPCIÓN

Esta Maestría académica permite profundizar e investigar en campos específicos de la ciencia de la nutrición, alimentación y la promoción de la salud, relacionados con la salud integral del individuo y la población.

PERFIL PROFESIONAL

Formamos profesionales con capacidad de participar activamente en la solución de problemas nutricionales prioritarios de la población a través de la investigación, vigilancia nutricional, planificación y evaluación de programas y proyectos que coadyuven en las estrategias para la promoción de la salud.



DURACIÓN

Dos años.



OFERTA DE CURSOS

Se ofrece de manera semestral. El horario de los cursos se define según la promoción, el cual puede ser vespertino o sabatino.



DEDICACIÓN DE TIEMPO

Medio tiempo.



ADMISIÓN

[Calendario de admisión](#)

1. Llenar el [formulario de admisión](#) y enviarlo, de acuerdo con el procedimiento indicado.
2. Adjuntar al formulario las [cartas de recomendación \(Letter of Recommendation\)](#).
3. El SEP enviará a la persona solicitante un comunicado oficial del resultado de su proceso de admisión.



COSTOS

[Maestría de financiamiento complementario](#)



TESIS

[Formato de presentación de tesis](#)

REQUISITOS DE INGRESO

- Diploma de bachillerato universitario en Nutrición o áreas relacionadas.
- Promedio no inferior a ocho en estudios de grado.
- Mínimo dos años de experiencia profesional en campos afines a la salud y la nutrición.
- Dominio instrumental del idioma inglés.
- Presentar un ensayo relacionado con el campo de la salud, la alimentación y la nutrición, que tenga relevancia para la prevención de la enfermedad y la promoción de la salud.
- Declaración jurada sobre la disponibilidad de horario y contar con el respaldo financiero para cubrir los costos de la Maestría.
- Aprobar los cursos de nivelación que serán impartidos antes de iniciar el programa académico, o en su defecto aprobar un examen de ubicación.
- Otros requisitos: consultar en el Programa.



PLAN DE ESTUDIOS

El plan de estudios consta de 67 créditos y está organizado de la siguiente manera:

- **Nutrición Clínica:** 26 créditos
- **Psicología aplicada a la nutrición:** 10.5 créditos
- **Educación/Comunicación aplicada a la nutrición:** 13.5 créditos
- **Investigación Aplicada:** 12 créditos
- **Curso de Educación Física aplicado a las ECNT:** 5 créditos



NIVELATORIOS

- NF-6100 Introducción a la Investigación, 3 cr
- NF-6101 Fundamentos de Nutrición, 3 cr
- NF-6102 Alimentos, 3 cr

PLAN DE ESTUDIOS

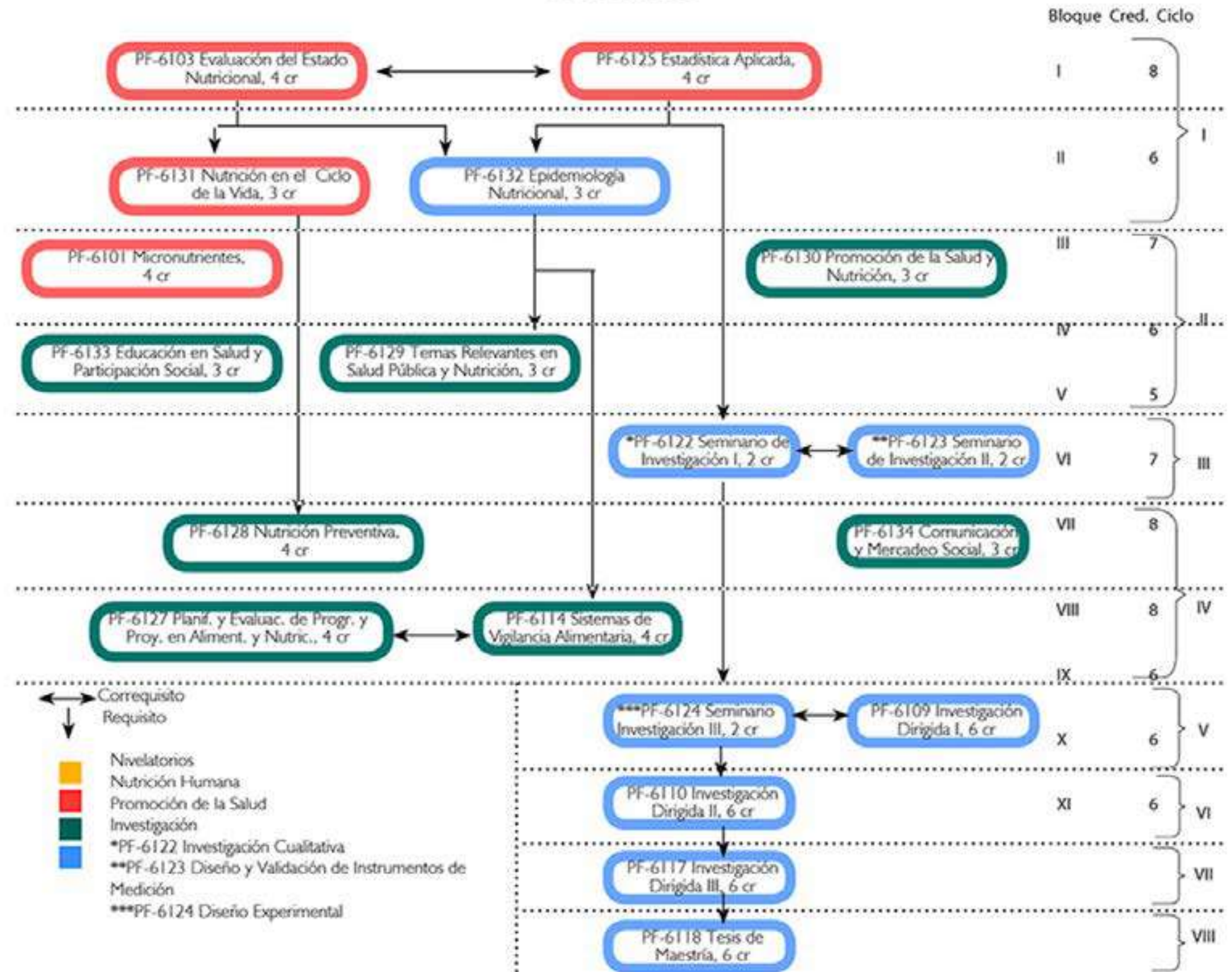



PPNH Programa de Posgrado en
Nutrición Humana

Escuela de Nutrición, 1er. piso,
Ciudad de la Investigación,
San Pedro de Montes de Oca, San José, Costa Rica.
Tel.: (506) 2511-2174 / 2511-2173
nutricion@sep.ucr.ac.cr
www.nutricion.sep.ucr.ac.cr

SEP Sistema de
Estudios de Posgrado

Diagonal a la Facultad de Artes
Ciudad Universitaria Rodrigo Facio
Tel.: (506) 2511-1400
posgrado@sep.ucr.ac.cr
www.sep.ucr.ac.cr