

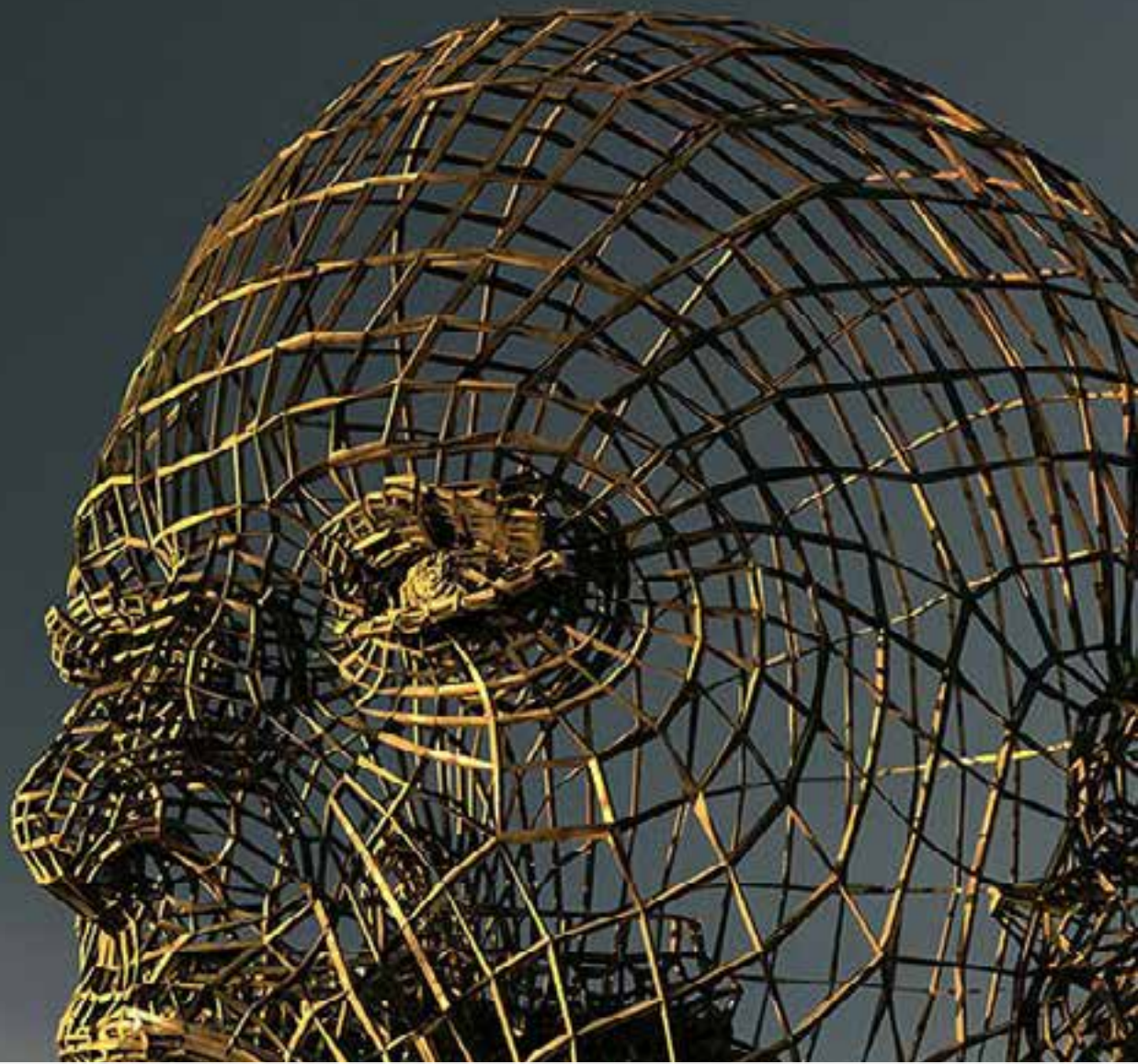

UNIVERSIDAD DE
COSTA RICA

SEP Sistema de
Estudios de Posgrado



DOCTORADO ACADÉMICO EN
FILOSOFÍA

DESCRIPCIÓN

El plan de estudios del Doctorado en Filosofía ofrece una formación amplia en áreas como la epistemología, la ética, la política y la historia exegética de la Filosofía. Se proveen las herramientas necesarias para emprender trabajos de investigación filosófica independientes y de alto nivel. La oferta pedagógica e investigativa transita por dos campos generales del quehacer filosófico, a saber:

- Epistemología, filosofía de la ciencia, filosofía de la lógica, filosofía del lenguaje y afines.
- Filosofía moral, filosofía política, filosofía social, filosofía cultural, y afines.

PERFIL DEL ESTUDIANTE

Formamos investigadores, docentes y profesionales con capacidad especulativa, profundidad filosófica, y amplios conocimientos de fuentes bibliográficas en la historia del pensamiento y del ámbito de su especialización, para realizar aportes en el avance de la reflexión y en el conocimiento especializado de algunas de las disciplinas que conforman el saber filosófico.



DURACIÓN

Entre seis y ocho ciclos lectivos, o entre tres y cuatro años.



DEDICACIÓN DE TIEMPO

Deseable: tiempo completo.



OFERTA DE CURSOS

Los cursos se ofrecen semestralmente, en horario vespertino.



ADMISIÓN

Cada tres semestres

[Calendario de admisión](#)

1. Llenar el [formulario de admisión](#) y enviarlo, de acuerdo con el procedimiento indicado.
2. Adjuntar al formulario las [cartas de recomendación \(Letter of Recommendation\)](#).
3. Una vez presentados los documentos, a discreción del coordinador, se convocará a los solicitantes o a un grupo de ellos, a una entrevista.



CURSOS

[Horario de cursos](#)



COSTOS

[Doctorado de modalidad regular](#)



TESIS

[Formato de presentación de tesis](#)

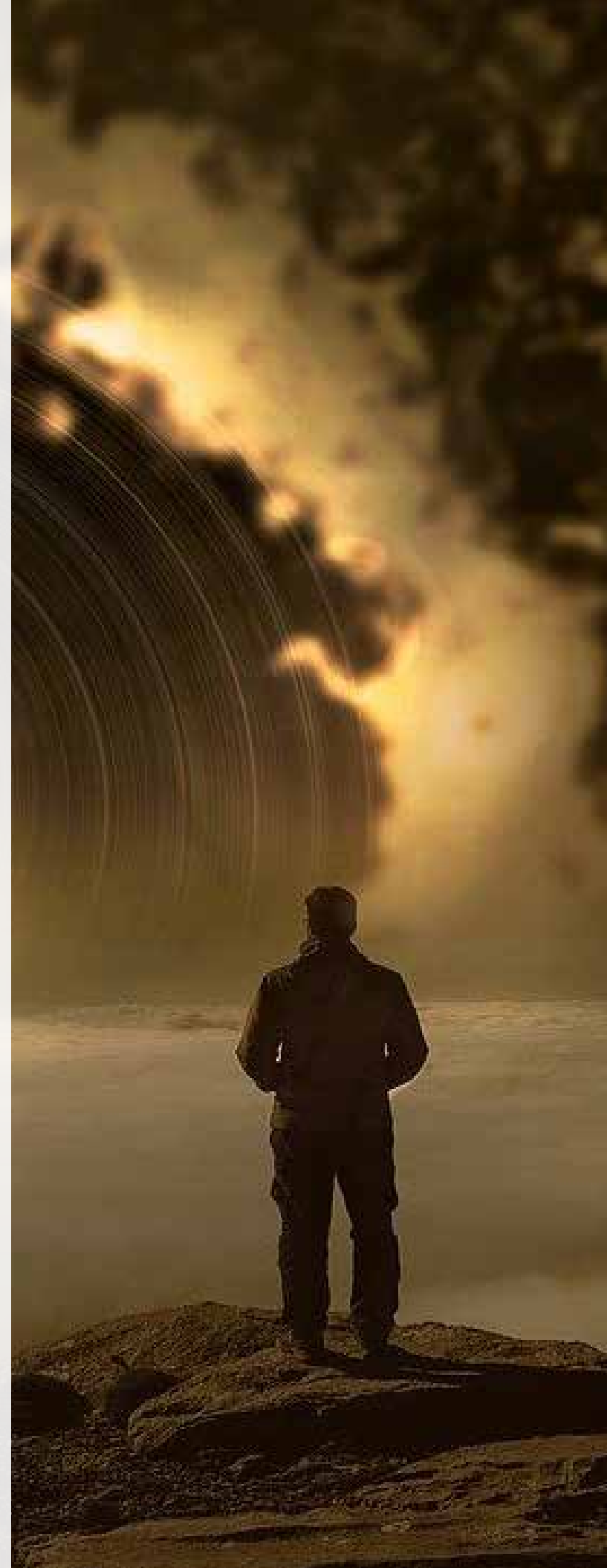

REQUISITOS DE INGRESO

La admisión al programa de posgrado conducente a la obtención del título de DOCTORADO EN FILOSOFÍA se rige por los artículos 23 y 26 del Reglamento General, junto con los documentos que exige el artículo 23. Se requiere adicionalmente la entrega de una propuesta de investigación que contenga lo siguiente: Justificación, Problema de investigación, Objetivos o Hipótesis, Estado de la cuestión y Fuentes bibliográficas.

Además de lo anterior, el ingreso al Programa exige cumplir con al menos uno de los siguientes requisitos:

- Haber obtenido el grado de MAESTRÍA EN FILOSOFÍA, antecedido por la obtención del grado de bachiller en filosofía.
- Haber obtenido el grado de bachillerato o licenciatura en Filosofía así como una Maestría Académica en cualquier otra disciplina.
- Quienes se hayan graduado de carreras distintas de la filosofía y no opten por la obtención del título de MAESTRÍA EN FILOSOFÍA han de cumplir con las siguientes condiciones:
- Haber redactado una tesis en su etapa previa de formación (tener maestría académica) y haber publicado tres artículos filosóficos en revistas especializadas, es decir, indexadas y con consejo editorial.
- Ser egresados del programa de MAESTRÍA EN FILOSOFÍA, con un promedio ponderado de los cursos del programa no inferior a nueve.



PLAN DE ESTUDIOS

El plan curricular ha sido concebido en módulos semestrales, producto de la combinación de cuatro componentes: cursos magistrales, cursos intensivos, talleres de investigación y coloquios de investigación. A continuación, se describen tales componentes:

- **Cursos magistrales:** facilitan métodos y herramientas para el análisis e interpretación filosóficos, y estimulan la práctica de producción de pensamiento filosófico, tanto informado cuanto independiente. Los estudiantes pueden elegir, con ayuda de su profesor consejero, los cursos de su plan de estudios particular. Los cursos serán ofrecidos en dos campos generales antes mencionados, a saber:
 - a) Epistemología, filosofía de la ciencia, filosofía de la lógica, filosofía del lenguaje y afines.
 - b) Filosofía moral, filosofía política, social y cultural, y afines.
- **Cursos bajo la modalidad intensiva:** en la medida de lo posible, tales cursos serán dictados por profesores de universidades de prestigio internacional. Los cursos elegidos responderán a las necesidades de formación de los estudiantes y al fortalecimiento de campos de especialización.
- **Talleres de investigación:** proporcionan la formación necesaria para el desarrollo de habilidades propias de la producción de pensamiento filosófico informado e independiente.
- **Coloquios de Investigación:** constituyen el componente central del programa. En tales coloquios los estudiantes entrarán en contacto con trabajos filosóficos en presentaciones de los docentes-investigadores y de estudiantes del programa, y tendrán la oportunidad de exponer y divulgar sus avances de tesis. En el transcurso de los coloquios cada estudiante presenta su propio producto de investigación. Las sesiones de coloquios serán abiertas cuando menos una vez por mes, en cada uno de los ciclos lectivos. La permanencia del estudiante en el programa estará sujeta al avance en dichos coloquios, los cuales son de asistencia obligatoria.

A lo anterior se suma un total de 40 créditos en dicha etapa final, además de 10 créditos de la pasantía de investigación.



DESGLOSE DE CRÉDITOS Y DURACIÓN

El programa conducente a la obtención del grado de DOCTORADO EN FILOSOFÍA se desglosa del siguiente modo:

- **Primera etapa (para los casos que corresponde):** 30 créditos del programa de Maestría.
- **Segunda etapa:** un total de 30 créditos, de los cuales 4 créditos corresponden a los Coloquios de Investigación, 2 créditos a un curso intensivo y al menos 2 créditos a la participación con ponencia en un congreso internacional.
- **Tercera etapa:** un total de 50 créditos correspondientes a las dos investigaciones dirigidas (20 créditos cada una), la redacción de tesis (10 créditos) y la pasantía (10 créditos).

La pasantía de investigación es una parte fundamental del proceso de formación para la obtención del grado de Doctorado en Filosofía. Se espera que la pasantía se realice en alguna institución extranjera de reconocido prestigio, y durará un ciclo lectivo (o tres meses como mínimo).

La duración prevista para la obtención del grado de DOCTORADO EN FILOSOFÍA oscila entre seis y ocho ciclos lectivos, o entre tres y cuatro años.

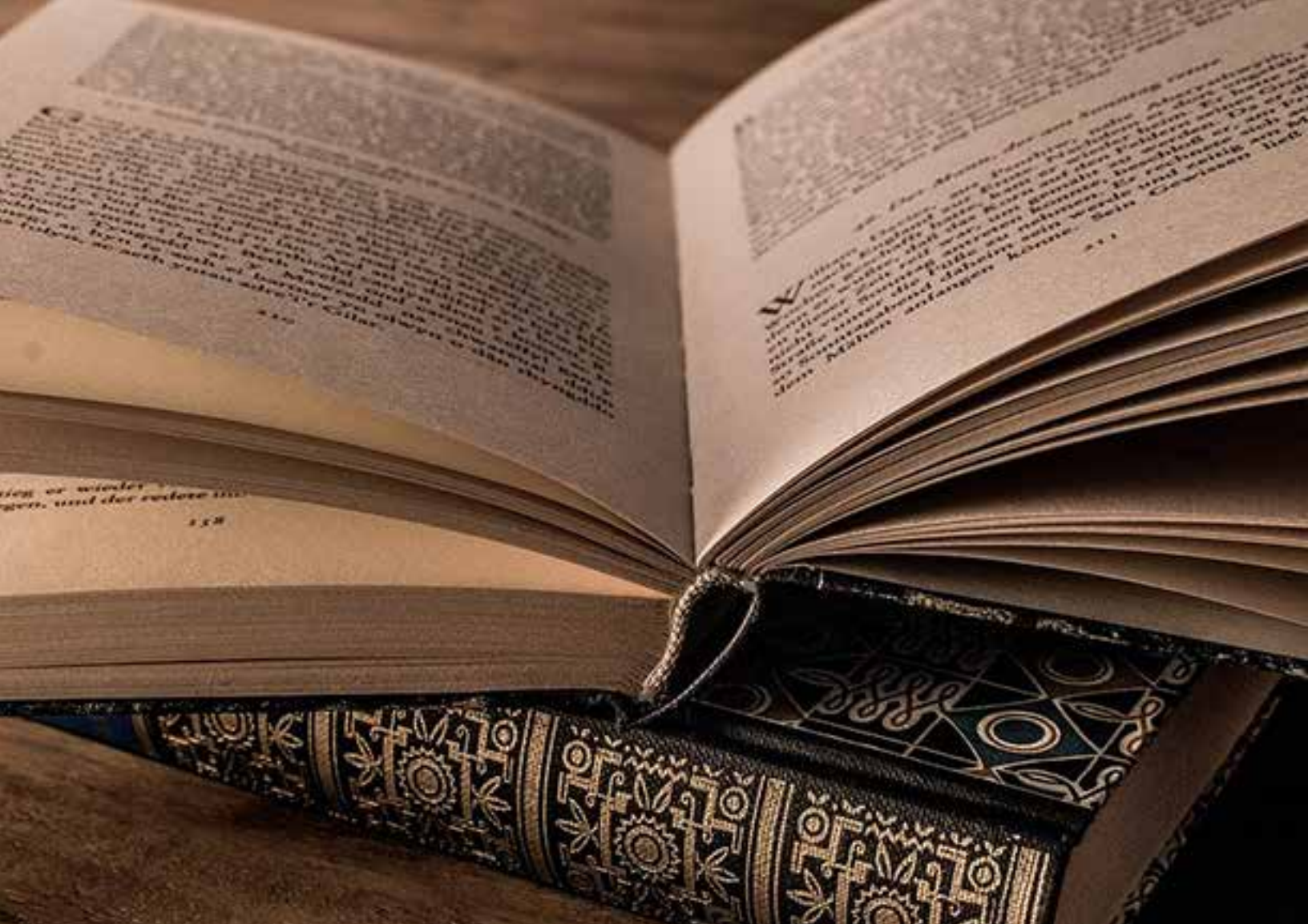

PPFilos Programa de Posgrado en
Filosofía

Oficina 243, Escuela de Filosofía Facultad de Letras,
Ciudad Universitaria Rodrigo Facio

Tel.: (506) 2511-7256

filosofia@sep.ucr.ac.cr

www.filosofia.sep.ucr.ac.cr

SEP Sistema de
Estudios de Posgrado

Diagonal a la Facultad de Artes

Tel. (506) 25111400

www.sep.ucr.ac.cr

posgrado@sep.ucr.ac.cr