



UNIVERSIDAD DE
COSTA RICA

SEP Sistema de
Estudios de Posgrado

A photograph of a woman in a wheelchair with red-rimmed wheels, wearing a light blue shirt and dark pants, sitting on a metal ramp. In the background, two men in suits are walking on the same ramp. The setting is a modern building with large windows and a concrete ceiling.

MAESTRÍA ACADÉMICA EN
**ESTUDIOS INTERDISCIPLINARIOS
SOBRE DISCAPACIDAD**

DESCRIPCIÓN

Esta Maestría académica orienta sus estudios en torno al modelo social de la discapacidad bajo un enfoque interdisciplinario.

La formación permite profundizar en aspectos tales como:

- Sociedad y discapacidad.
- Accesibilidad y equiparación de oportunidades.
- Políticas públicas y discapacidad.
- Fundamentos de administración y evaluación de proyectos.
- Métodos de investigación.

INVESTIGACIÓN

El plan de estudios provee las herramientas teórico metodológicas necesarias para planear, conducir y evaluar trabajos de investigación con una perspectiva transdisciplinaria.

Las habilidades de investigación se complementan con la posibilidad de profundizar en un área de interés a través de cursos electivos.

PERFIL PROFESIONAL

Formamos profesionales con una visión interdisciplinaria de la discapacidad, con conocimientos teóricos esenciales y destrezas en diversas áreas como la investigación, la comunicación y la administración.

Los graduados de esta Maestría estarán capacitados para brindar aportes sustantivos a los conocimientos teóricos y metodológicos, en el campo de la discapacidad.



DURACIÓN

Mínimo de dos años, cuatro años como plazo máximo.



DEDICACIÓN DE TIEMPO

Deseable: medio tiempo.



OFERTA DE CURSOS

Los cursos se ofrecen de manera semestral. Inician en marzo y agosto en horario vespertino y nocturno.



ADMISIÓN

[Calendario de admisión](#)

1. Llenar el [formulario de admisión](#) y enviarlo, de acuerdo con el procedimiento indicado.
2. Adjuntar al formulario las [cartas de recomendación \(Letter of Recommendation\)](#).
3. El SEP enviará a la persona solicitante un comunicado oficial del resultado de su proceso de admisión.



COSTOS

[Maestría de financiamiento regular](#)

REQUISITOS INGRESO

Los criterios de admisión se basan en:

- El grado académico (mínimo bachillerato, con preferencia licenciatura).
- Experiencia profesional.
- Rendimiento académico.
- Dominio instrumental de un idioma extranjero, preferiblemente inglés.
- Entrevista.
- Otros requisitos: consultar al Programa.

PLAN DE ESTUDIOS

El plan de estudios consta de 60 créditos, y está organizado de la siguiente manera:

- **Cursos de posgrado.** Estos cursos son comunes a la Maestría profesional en Discapacidad.
- **Desarrollo profesional.** Se realiza una práctica de campo y un proyecto aplicado que constituya un aporte valioso al campo de la discapacidad, el cual deberá ser presentado ante la Comisión del Programa y ser entregado por escrito.

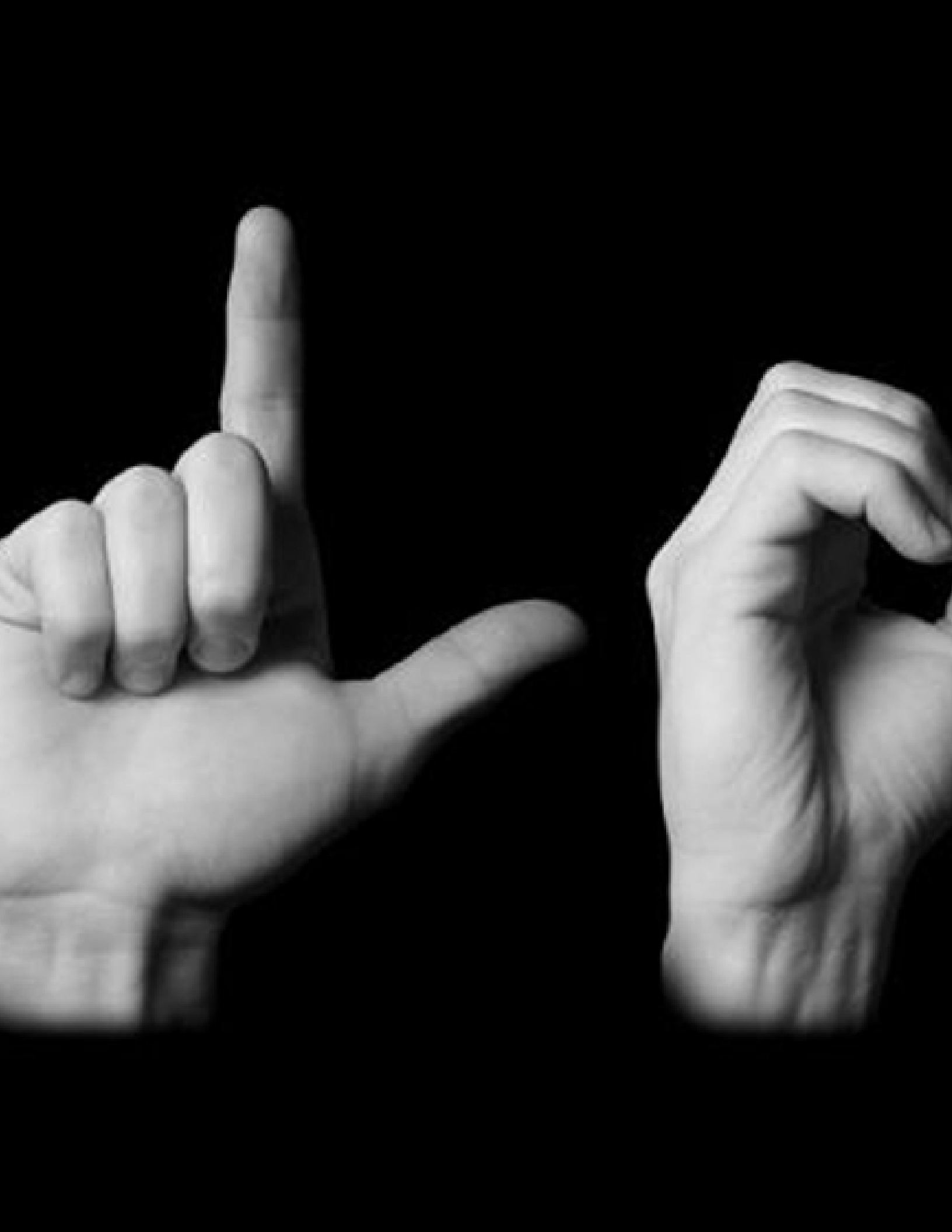

Sigla	Nombre del curso	Créditos Teóricos	Créditos Investigación
I ETAPA			
I CICLO 2023			
SP 4605	Métodos de Investigación I		3
SP 4606	Estadística	3	
SP 4624	Seminario sobre Sociedad y Discapacidad I	4	
SP 4635	Políticas Públicas y Legislación en Discapacidad	2	
II CICLO 2023			
SP 4608	Discapacidad y Acceso	4	
SP 4617	Enfoques en Rehabilitación	4	
SP 4621	Métodos de Investigación II (requisito SP-4605)		3
SP 4625	Seminario sobre Sociedad y Discapacidad II	4	
I CICLO 2024			
SP 4610	Administración de Servicios en Discapacidad	3	
SP 4612	Taller de Comunicación Interdisciplinaria	3	
SP 4615	Seminario sobre Temas Multidisciplinarios	3	
SP 4626	Investigación I		6
Dominio del idioma inglés (cumplir requisito)		0	0
II ETAPA			
IV CICLO 2024			
SP 4627	Investigación II		3
SP 4628	Guía de tesis de Maestría		9
SP 4623	Tesis de Maestría		6
TOTAL DE CRÉDITOS TEORÍCOS: 30			
TOTAL DE CRÉDITOS DE INVESTIGACIÓN: 30			
TOTAL DE CRÉDITOS DEL PLAN DE ESTUDIOS: 60			



PPEID

Programa de Posgrado en
**Estudios Interdisciplinarios
sobre Discapacidad**

Facultad de Medicina, 1er. piso, Ciudad Universitaria Rodrigo Facio
M.Sc. Erick Hess Araya, Director
Tel.: (506) 2511-8251 / 2511-8297

ppesdi@sep.ucr.ac.cr

www.ppesdi.sep.ucr.ac.cr

Horario: martes y jueves de 1 a 4 p.m. jueves y viernes de 10 a.m. a 12 m.d.
Dennis Zamora Piedra, Asistente Administrativa

SEP

Sistema de
Estudios de Posgrado

Diagonal a la Facultad de Artes
Ciudad Universitaria Rodrigo Facio
Tel.: (506) 2511-1400

posgrado@sep.ucr.ac.cr

www.sep.ucr.ac.cr